DÜNYANIN EN ÜNLÜ UZAY KAHRAMANI

GORDON

CİLT 12

HAFTALIK GENÇLİK MECMUASI

10 LİRA

TAY YAYINLARI

Sarkomer/Çizgi Diyarı

YENİ MACERA
YUNUSLAR
TATİLİNİZ NASIL GEÇTİ BAY GORDON?
FENA SAYILMAZ BAYAN CHAMBERS.. TELGRAFINIZI ALDIM.. NEYMİŞ BU ÖNEMLİ GÖREV..?
BUNU BRAD MASTERS ANLATSIN SİZE!
GEMİ, ALTI NUMARALI RAMPADA BAY GORDON..
BİR ŞİLEP Mİ?
EVET AMA ÇOK GÜZEL BİR YÜKÜ VAR..
ÇOK ACELE ÇAĞIRILINCA ASKERİ BİR GÖREV VERİLECEĞİNİ SANMIŞTIM BRAD..
BU DA ÇOK ÖNEMLİ BAY GORDON..
VENÜS'E GÖTÜREMEMİZ GEREKEN HASSAS VE CANLI BİR YÜKÜMÜZ VAR!
BİR YUNUS!

AMA BASIT BIR YUNUS DEGIL.. DINLE BAK..
IYI MISIN SUZY?
EVET BRAD.. IYIYIM..
SUZY'NIN YANINDAKI DE SPIKE, GORDON. IKISI DE ÇOK ÇALIŞKANDIR.!
NASIL KONUŞUYORLAR, BRAD?
KENDILERINE ÖZGÜ BIR DILLERI VAR. BU MINI ÇEVIRMEN O DILI INGILIZCEYE ÇEVIRIYOR..
INSANDAN SONRA DÜNYANIN EN AKILLI YARATIKLARIDIR BUNLAR.. BESLENME KONUSUNDA BIZE ÖNEMLI YARDIMLARI OLACAK..
SUZY
VENÜS GITTIKÇE KALABALIKLAŞIYOR.. BALIK AVCILIĞI YETERLI OLMUYOR..
AYNI SORUN DÜNYADA DA VAR BRAD.!
ALTI AYDIR SUZY VE SPIKE'A EĞITIM YAPTIRIYORUM.. VENÜS'DE BAŞARI GÖSTERIRLERSE AYNI METODU DÜNYADA DA KULLANIRIZ..
ZOR IŞ, BRAD.!

Sarkomer/Çizgi Diyarı

DÜNYANIN ÇEKIMIN-DEN ŞIMDI KURTULA-CAĞIZ BRAD.. AZ KALDI..
TAMAM, BRAD.!
YUNUSLAR SA-KINLEŞTI..AMA HAY-LI KORKTU-LAR..
NASIL KONUŞ-TUKLARINI HÂLÂ AN-LAYAMIYO-RUM..
BEYINLERI BIZIM-KINDEN BÜYÜK..ZEKÂ-LARININ BOYUTLARINI HENÜZ BILEMIYORUZ..
İŞTE VENÜS, SPIKE.. BÜYÜK BIR KISMI OKYA-NUS..
UMARIM ÇOK BALIK VARDIR.. KARNIM ACIKTI..
DAN BARRY 5/14
VENÜS'E İNDIK BRAD.!
YUNUS-LARIMA DA BIR ŞEY OL-MADI..
DENIZE DÖN-DÜKLERINE SE-VINECEKLER.. TEŞEKKÜR-LER GORDON!
İŞTE, İKI SIRK FARESI DAHA..

YİNE Mİ GELDİN BURAYA ? SENDEN VE BALIKLARIN-DAN KURTULDU-ĞUMUZU SANIYOR-DUM..
DİNLE BRAD.. SENİ VE YUNUS-LARINI İSTEMİ-YORUZ..
İLK YUNUSUMU BİR GEMİ ÖLDÜR-MÜŞTÜ SİN-KER..!..
BUNUN BİR KAZA OLDUĞUNA HİÇ BİR ZAMAN İNAN-MA-DIM..
BENİ İTHAM MI EDİYORSUN ? YUTTURURUM BU LÂFLARI SANA..
DURUN!
NE BİÇİM İN-SANSIN SEN, BRAD? KENDİNDEN KÜÇÜK BİRİNİ DÖVÜYORSUN..!
BENİ TAH-RİK ETTİ MARTA..
YUNUSLARIM-DAN UZAK DUR SİNKER.. ONLARA BİR ŞEY OLURSA..
YETER AR-TIK BRAD.. DAHA FAZLA DİNLEMEK İS-TEMİYORUM..

ŞU İŞE BAK GORDON.. VENÜS'ÜN EN GÜZEL KIZI EVLENMEK İÇİN BİR SERSERİYİ SEÇİYOR..
YUNUSLARI DENİZE İNDİRDİLER SINKER.. BRAD BELASINI ARIYOR..
MERAK ETME.. BULUR..
VENÜS'ÜN EN İYİ BALIKÇI FİLOSUNU KURDUM, SQUINT..HİÇ BİR DENİZALTI KOVBOYUNA HARCATMAM ONU..
FAKAT.. YA HÜKÜMET BRAD'DAN YANA ÇIKARSA ?
BRAD'IN PROJESİ DURMADAN KAZA GEÇİRİRSE İŞ DEĞİŞİR..
DAN BARRY
5/18
YUNUSLAR BU SULARA ALIŞTILAR GORDON.. ARTIK İŞE KOYULABİLİRİZ..
NASIL EĞİTİYORSUN ONLARI?

ŞU CEP DENİZALTIYLA SUYA DALIP NE YAPACAKLARINI GÖSTERİYORUM ONLARA..
EĞLENCE BİTTİ SUZY.. BİRAZ DA İŞ YAPALIM..
PEKİ BRAD..
SPIKE'I GÖRDÜN MÜ GORDON?
İSKELENİN ARKASINDA..
YÜZEN BİRİ VAR ORADA.. FENA..
HEY SEN.. ÇEKİL O YUNUSUN YANINDAN!

BIR HANIMLA BÖYLE MI KONUŞU-LUR BRAD-?
?!
MARTA.. AFFEDER-SIN!
SİNKER BURAYA GELMEN-DEN HOŞ-LANMI-YACAK..
HENÜZ EVLİ DEĞİLİZ.. NEREYE İSTERSEM GİDEBİLİRİM. SENİN ÇALIŞMALARINA DA SAYGIM VAR..
YUNUSLARI ŞU MA-KETLERİN ÜZERİNDE EĞİTTİM, GORDON.. İŞİMİZE YARA-YAN BALIKLARI HEMEN TANIR-LAR..
BİRAZDAN ONLARI SÜRÜ-LERİN PEŞİNE TAKACAĞIZ!
SONRA YUNUS-LAR BALIKLARI BURADAKİ YATAK-LARA SÜRECEK..
BRAD.. BEN DE SENİNLE GELEBİLİR MİYİM?
NE DÜŞÜNDÜ-ĞÜNÜ ANLIYORUM. SİNKER'İN HESA-BINA CASUSLUK YAPABİLİ-RİM-
BUNU DA NERE-DEN ÇIKARDIN?

SÖYLEMENE GEREK YOK.. AMA YAPTIĞIN İŞİ TAKDİR EDİYORUM VE YARDIM ETMEK İSTİYORUM..
HER NEYSE, HİÇ OLMAZSA GORDON ÖTEKİ DENİZALTIYI RAHATÇA KULLANABİLİR..
OH, EVET DİYECEĞİNİ BİLİYORDUM, BRAD.. ÇANTAM BURADA!
BURADA BİR SÜRÜ VAR BRAD.. AMA ÇOK KALABALIK DEĞİL!
UMARIM, GORDON VE SPİKE DAHA ŞANSLIDIR SUZY..
BURADA ÇOK.. FAZLA.. BALIK VAR GORDON..
BİR GÖZ ATALIM SPİKE..
TAMAM BRAD.. ANA SÜRÜYÜ BULDUK.
YUNUSLAR SÜRÜYÜ YATAKLARA SÜRÜYOR.. ŞİMDİ BİR ŞEYLER YİYEBİLİRİZ..
PEKÂLÂ BRAD..

OH. YEMEK YİYECEKLERİ AKLIMA GELME- MİŞTİ..
SUZY BALIK TE- MİN EDE- BİLİR MİSİN ?
TABİİ MARTA !
SINKER. SENİN- LE KONUŞMAM GEREK.
GEL DIŞARI ÇIKALIM !
BRAD YUNUSLAR- LA BALIK AVI- NA ÇIKTI - SE- NİN MARTA DA YANLARINDAY- DI..
MARTA YANLARIN- DAYDI HA ?
BELKİ YA- RARLANA- BİLİRİM BUNDAN !
MARTA.. ANNEN SE- Nİ ARI- YOR..
SAĞOL BRAD !.

HAVA RAPORUNU DINLEDIM YAVRUM .. BANNERMANDAN GÜNEYE DOĞRU KORKUNÇ BİR FIRTINA GELİYORMUŞ..
BİLİYORUM ANNE.. YEŞİL KANALDAN GERİYE DÖNECEĞİZ..
ORADA FIRTINA ETKİLİ OLMAZ!
PEKİ ŞEKERİM.. MERAK ETMİŞTİM SENİ..
DAN BARRY
5/29
ROTAMIZI ANNENE SÖYLEDİN Mİ MARTA?
TABİİ BRAD.. BİZİM İÇİN ENDİŞE ETMİŞ..
MERAK ETME KIYMETLİ YUNUSLARINA BİRŞEY YAPMAZ
ÖZÜR DİLERİM ROTAMIZI SINKER'E SÖYLEMEZ HERHALDE..

Herkesin severek okudugu mecmua
Zagor
Her hafta bayinizde.

Sarkomer/CizgiDiyarı

SUZY.. SPIKE.. ÇABUK GE.. Rİ DÖNÜN!
DAN BARRY 6/2
İŞLER YOLUNDA MI SQUINT?
EVET, SİNKER.. KÖPEKBALIKLARI BRAD'IN BALIKLA.. RIYLA KARINLARINI DOYURMAYA BAŞLA.. MIŞLARDIR BİLE..
YUNUSLARI GE.. Rİ ÇAĞIRDIM BRAD.. AMA DUYMADILAR BENİ..
TORPİLLE.. RİMİZİ DE KULLANA.. MAYIZ..
İŞTE ORA.. DALAR!
SUZY.. SPIKE.. GERİ DÖNÜN!
TORPİDONU HA.. ZIRLA GORDON.. KÖPEKBALIKLA.. RINI YUNUSLAR.. DAN UZAKLAŞ.. TIRMAYA ÇALI.. ŞACAĞIM..
PEKİ!

BRAD.. DIK-KAT.!
HEMEN DAĞITMALIYIM O KÖPEKBALIKLARINI..
VURULDUM AMA ÖNEMİ YOK GORDON.. ÖNCE ŞU CANAVARLARI UZAKLAŞTIRMAYA BAKALIM.
BRAD BURAYA GELMENİZİ SÖYLEDİ MARTA..
DUYDUM.. ŞİMDİ İKİNİZ DE BURADA BEKLEYİN.!

BAŞKALARI DA GELİYOR.. SÜRÜNÜN İÇİNE DALACAKLAR..
GÖSTERELİM ONLARA GORDON..
DAHA SONRA..
YUNUSLAR NASIL BRAD ?
SPIKE'IN KÜÇÜK BİR YARASI VAR.. AMA BEN TEDAVİ ETTİM ONU..
SAĞOL BRAD..
SEN.. İYİ MİSİN, BRAD ?
EVET MARTA.. AMA BALIKLAR GİTTİ.. O CANAVARLAR VE TORPİDOLAR BÜTÜN SÜRÜYÜ DAĞITTI..
BAŞKA SÜRÜ BULURUZ BRAD..!
SINKER YERİMİZİ BİLDİĞİ SÜRECE İMKANSIZ BU.. KÖPEKBALIKLARINI O SALDI ÜZERİMİZE..
NASIL ? YEMEK İÇİN İYİ BİR BALIK DEĞİL Mİ GORDON ?
TEŞEKKÜRLER SUZY..

AMA HENÜZ ACIKMA_ DIK..
?
KÖTÜ BIR ŞEY MI OLDU ?
İNSANLARA HAS BAZI DERTLER.. SIZE AÇIKLA_ YAMAM DOST_ LARIM..
BRAD DÖNDÜ, SIN KER..BU TA_ RAFA GELI_ YOR!
BEN ICABINA BAKARIM.
BRAD.. YAPMA LÜTFEN!
MARTA YANINDA KAL_ SIN GORDON.. BU IŞI HALLET_ MENIN ZAMA_ NI GELDI..
DEMEK AZ ÖN_ CE DÖNDÜN SIN_ KER?.O KÖPEKBA_ LIKLARINI ÜZERI_ ME SEN SALDIN DEĞIL MI?
BELANI ARA_ MA BRAD.. YOKSA FAZLA_ SIYLA BULUR_ SUN..
DUR BRAD..
SEN KARIŞ_ MA GORDON.. SINKER'IN YAPTI_ ĞI NUMARALAR CANIMA YETTI ARTIK!

GEL BAKALIM AHBAP.. BEN HAZIRIM..
BAYLAR.. VENÜS'DE BU ŞEKİLDE Mİ BALIK AVLIYORSUNUZ?
Dan Barry 6/12
BİR YARIŞA GİRDİĞİNİZİ BİLİYORUM.. AMA KAVGA ETMEK DAHA İYİ BALIKÇI OLDUĞUNUZU GÖSTERMEZ..
DOKTOR VAVUA!
AH GORDON.. SENİ BURADA GÖRMEK NE SAADET..
SAĞOL DOKTOR, NE İÇİN GELDİNİZ VENÜS'E?
DÜNYA GIDA KONSEYİ HANGİ BALIKÇININ DAHA ÇOK BALIK AVLAYABİLECEĞİNİ TAYİN ETMEKLE GÖREVLENDİRDİ BENİ..
DR. VAVUA BU KONUDA UZMANDIR.
SAĞOL GORDON.. BENİM VERDİĞİM KARARA GÖRE SEÇİLEN BALIKÇIYA MALİ VE TEKNİK YARDIM YAPILACAK..

BAY SİNKER BİLİMSEL METODLARIYLA ÜN YAPTI. ÖNCE ONUN ÇALIŞMALARINI İZLEYECEĞİZ.
BENİM YUNUSLARIM NE OLACAK..?
ONLAR BALIKLARI SİNKER'İN KOMPÜTERLERİNDEN DAHA ÇABUK BULURLAR!
AH.. SİZİN ŞU ÜNLÜ DENEYİNİZ.. TABİİ HER ŞEYİN BİR SIRASI VAR..
6/14
BİZİMLE GEL GORDON. TABİİ BAY SİNKER İZİN VERİRSE..
TABİİ.. BAY GORDON'A GERÇEK BALIKÇILIĞI GÖSTERMEKTEN ZEVK DUYACAĞIM!
GEL MARTA!
BRAD BEN..
GİT MARTA. ONLARA KATIL..
BRAD.. DOKTOR SENİ ÇAĞIRIYOR.. YUNUSUN DURUMU KÖTÜLEŞMİŞ..

SINKER'İN TEKNESİNDE.
DR. VANJA. BU TEKNE BİLİMSEL BALIKÇILIK İÇİN GEREKLİ OLAN EN SON TEKNİKLE DONATILMIŞTIR..
ÇOK İLGİNÇ BAY SINKER..
ŞU ANDA ELLİ MİLLİK BİR BÖLGEDEKİ BALIKLARI TARIYORUZ. KOMPÜTERLER BİZİ OTOMATİK OLARAK EN BÜYÜK SÜRÜNÜN PEŞİNDEN GÖTÜRECEK..
MİKRO DENİZALTI TV ALICISI, SONAR VE BİR KOMPÜTER SAYESİNDE BALIKLARIN PEŞİNDEN GİDİYOR..
BU EKRANDAN BALIK SÜRÜLERİNİ İNCELEYEBİLİRİZ..
HEPSİ İYİ AMA BALIKLARI NASIL YAKALIYACAKSINIZ ?

AYNI ANDA LİMANDA..
NE YAPABİLİRİZ DOKTOR.?
HİÇ BRAD..SPIKE ANTİBİYOTİKLERİN ETKİLEYEMEYECEĞİ BİR ENFEKSİYONA YAKALANMIŞ..
ONU TEDAVİ EDEBİLECEK BİR TEK ANTİBİYOTİK ÇEŞİDİ VAR. ONU DA VENÜS CITY'DE BULABİLİRİZ..
O HALDE GETİRTELİM..
SERUMU VAKTİNDE GETİRTEBİLMEN İÇİN BİR ROKET KİRALAMAN GEREK..BU DA SANA ÇOK PAHALIYA PATLAR..
NE PAHASINA OLURSA OLSUN BU YUNUSU KURTARACAĞIZ DOKTOR..
O SIRADA SİNKER DE BİLİMSEL YÖNTEMLERİNİ GÖSTERMEKLE MEŞGULDÜ..
BÖYLECE MOTORİZE AĞLAR SÜRÜYÜ ÇEVİRİR..
AVCILIK TAMAMEN TEKNİK YÖNTEMLERLE OLUŞUYOR..
BÜTÜN YAKALAMA VE BOŞALTMA İŞLEMLERİ UZAKTAN KUMANDALIDIR..

ÖYLE.. BABAM BİR BALIKÇI FİLOSU KURMUŞTU. AMA HEP NEFRET ETTİM BU İŞTEN... ZAVALLI ADAM ÇOK ÇALIŞMAKTAN ÖLDÜ..İŞİN BAŞINA GEÇTİĞİMDE...
..HER ŞEYİ OTOMATİKLEŞTİRDİM..AZ ÇABAYLA ÇOK ŞEY KAZANDIM..
ÇOK İLGİNÇ. GEREKLİ NOTLARI ALDIM.. RAPORUMU HAZIRLAYACAĞIM..
MARTA..VENÜS'ÜN EN ZENGİN ERKEĞİYLE EVLENECEKSİN..DÜNYADAN İSTEDİĞİM KREDİYİ ALINCA..
SİNKER.. BIRAK BUNLARI ŞİMDİ. SANA BİR ŞEY SORMAK İSTİYORUM..
BRAD'IN SÜRÜSÜ SALDIRIYA UĞRADIĞINDA YAKINLARDA BİR TEKNE VARDI.. SEN MİYDİN ?
BRAD'I SEVMİYORUM MARTA.. AMA BENİ BÖYLE BİR ŞEYLE İTHAM EDERSEN ÜZÜLÜRÜM!
ONU UNUT GÜZELİM..SENİN GELECEĞİN BENİM YANIMDA ARTIK..
BİR ŞEY Mİ VAR BRAD ?
İŞTE BÜTÜN PARAM GİDİYOR GORDON.. SPIKE'IN HAYATINI KURTARABİLECEK İLACI GETİRECEK BANA..

İŞİM BİTTİ DR. VAVUA..! İFLÂS ETTİM.. YUNUSUM ÖLEBİLİR.. SINKER İSE GEMİLER DOLUSU BALIK AVLIYOR!
HAYDİ BRAD.. TOPLA KENDİNİ BAKALIM.. VENÜS'ÜN EN İYİ BALIKÇISI OLDUĞUNU GÖSTERMENİ BEKLİYORUM..
BRAD.. ÇABUK KOŞ.. SPIKE..
DOKTOR YOKSA ÖLDÜ MÜ?
AKSİNE.. YENİDEN DÜNYAYA GELMİŞ GİBİ OLDU..
SPIKE.. SPIKE.. NASILSIN, DOSTUM..
İYİYİM BRAD..!

TEHLİKEYİ ATLATTI.. BİRAZ ZAYIF AMA TEKRAR DENİZE DÖNEBİLİR..
BEN DE BİR AN ÖNCE YUNUSLARINI İŞ BAŞINDA GÖRMEK İSTİYORUM..
SINKER'DEN DAHA FAZLASINI YAPABİLECEĞİMİ SANMIYORUM!
BEN SANIYORUM BRAD.. SENİN YUNUSLARIN YENİŞ BALIKÇILIĞI İÇİN DAHA MANTIKLI BİR ÇÖZÜM..
SPIKE TAMAMEN İYİLEŞTİ BRAD..
BU DURUMDA YARIN BALIĞA ÇIKABİLİRİZ GORDON..
BU KENDİMİ GÖSTEREBİLMEM İÇİN İYİ BİR FIRSAT..
BRAD.. SENİNLE KONUŞABİLİR MİYİM?
KUSURA BAKMA MARTA.. SEN DÜŞMAN BLOKTANSIN. LÜTFEN GELDİĞİN YERE GİT!
DAN BARRY
6/26

BRAD KONUŞMAMA FIRSAT VERMEDİ GORDON..
NEDENİNİ BİLİYOR MUSUN ?
ANNEME ROTAMIZI SÖYLERKEN SİNKER DE YANINDAYMIŞ..
BANA TELEFON ETMESİ İÇİN O ZORLAMIŞ ANNEMİ..
GORDON.. EĞER KÖPEKBALIKLARINI ÜZERİMİZE GÖNDEREN SİNKER'SE ASLA AFFETMEM ONU.. BUNU BRAD'IN BİLMESİNİ İSTİYORUM..
SÖYLERİM ONA MARTA..
KONUŞTUN MU ONUNLA GORDON?
EVET.. SİNKER'İN ROTAMIZI BİLDİĞİNİ DUYUNCA ŞAŞIRMADI..
PEKİ YA GERİSİ ?
SİNKER SUÇLUYSA ONU AFFETMİYECEĞİN KONUSU MU ? SANIRIM SANA İNANIYOR MARTA..
HAYDİ GORDON GİDİYORUZ !
DİKİLİP DURMA ORADA MARTA.. GELİYORSAN BİN GEMİYE !
DAN BARRY
6/29

DR-VANUA-İHTİYAÇ LİSTEMİ ÇIKAR-DIM.
DAHA SON-RA BAY SİNKER. BRAD'LA YUNUS-LARININ NE-LER YAPABİLE-CEKLERİNİ GÖR-MEDİM HENÜZ!
FAKAT DEMİŞ-TİNİZ Kİ..
HİÇ BİR ŞEY DEME-DİM BAY SİNKER. İYİ BALIK TUTTUNUZ ANA YUNUSLAR DA YAPABİ-LİR BUNU. HEM ON-LARIN PAHALI MAL-ZEMEYE DE İHTİYAÇLA-RI YOK!.
BRAD- İNAN BANA! SİNKER KÖTÜ BİR ŞEY YAPTIYSA BİR DAHA HİÇ GÖRMEYECEĞİM ONU..
SUÇLU OLDUĞUNUN İSPATLANABİL-MESİ İÇİN YA-KALANMA-SI GEREK.
EĞER BU SE-FER DE BİR NU-MARA YAPMAYA KALKIŞIRSA CANINA OKUYA-CAĞIM ONUN!
DAN BARRY
6/30

MALZEMELERİ ALABİLDİN Mİ SİNKER?
SLAM
KAPA ÇENENİ..
GÖZ HALATLARI.. DR. VAYUA YUNUSLARIN AĞLARDAN DAHA İYİ İŞ GÖREBİLECEĞİNİ SANIYOR. SEVGİLİM DE ONLARLA BİRLİKTE GİTTİ..
AMA CANLARINA OKUYACAĞIM HEPSİNİN..
SİZİN SİNKER'DEN YANA OLDUĞUNUZU SANIYORDUM DR. VAYUA..
NE MÜNASEBET?! BENİM TARAFSIZ OLMAM GEREK.. ONA DÜRÜST VE EKSİKSİZ BİR FIRSAT VERDİM..
AMA KALBİM SENİN PROJENDEN YANA.. ÜSTELİK YUNUSLAR SADECE OLGUN BALIKLARI TOPLAMAK ÜZERE EĞİTİLİRSE BALIK NESLİ DE KURUMAZ.
AYRICA PAHALI ARAĞLARA DA İHTİYAÇ YOK..
BRAD BALIK.. ÇOK BALIK!
DAN BARRY
7/3

GÖRDÜ-
ĞÜM EN
BÜYÜK
SÜRÜ
BU!
ONLARI
KIYIYA DOĞ
RU SÜ-
RELİM
GORDON!
UMARIM
BAŞARIRLAR
DR. VAVUA..
DUYGULA-
RINI İKİYE
BÖLDÜN GA-
LİBA MARTA!
KAZANMASINI
İSTEDİĞİN
NİŞANLIN
DEĞİL..!
BİR HA-
TA İDİ
BU Nİ-
ŞANLILIK
DR. VAVUA..
BİRAZDAN
HAVA KARARA-
CAK. BALIKLAR
GECE DE TOP-
LANABİLECEK
Mİ GORDON?
YUNUSLAR
İÇİN GECE
OLMASI
BİR ŞEYİ
DEĞİŞTİR-
MEZ!
RADARDA
BİR ŞEY
VAR
SİNKER!
BRAD'İN
GEMİSİ..ŞU
SİNYALLER
DE İKİ TARAF-
TAKİ DENİZ-
ALTILAR..
YİNE KÖPEK
BALIĞI NUMA-
RASI MI?
HAYIR..
DAHA İYİ BİR
FİKRİM VAR.
BU KEZ BRAD'
İN İŞİNİ BİTİ-
RECEĞİZ!

VAY CANINA.. ŞU EKRANA BAK SİNKER. BRAD GÖRDÜĞÜM EN BÜYÜK SÜRÜYÜ GETİRİYOR..
KAPA ÇENENİ.!
ŞAFAK SÖK-MEK ÜZERE.. NE YAPIYORUZ SİNKER..?
GİDİYORLAR. DENİZALTI-LAR HAREKE TE GEÇTİ..
ŞİMDİ O AKILLI ÇOCUĞU İKİYE BÖ-LECE-ĞİM..
SİNKER, DUR!
DAHA ÇOK BALIK BULDUM BRAD...ONLARI DA ÖTEKİ-LERİN YANINA GETİRİYO-RUM.
KENDİNİ YORMA SUZY...
DEPOLARIMIZIN ALAMAYACAĞI KA-DAR ÇOK BA-LIK TUT-TUK ZATEN!

TAMAM SQUINT.. DENİZALTILARIN İKİSİ DE YÜZEYE ÇIKTI.. ŞİMDİ SIRA..
İKİSİNİ BİRDEN DİBE GÖNDER-MEKTE!
HAYIR SİNKER.. YAPAMAZ-SIN BUNU!
KİM DEMİŞ..
BRAD.. BİR GEMİ ÜZERİMİ-ZE GELİ-YOR..
SİN-KER BU!
ÇABUK DAL GORDON!

İKİSİ DE DİBİ BOYLADI.. ARTIK BA-SIMA BELA OLMAZ-LAR..
İKİSİNİ DE HAKLADIM.. HEM DE BİR VU-RUŞTA..
HAA!!
HA! HA!. VENÜS'DE YUNUS BA-LIKÇILIĞININ SONU GELDİ!.
HEY.. TEK-NEM SU ALIYOR.!
POMPALAR İŞE YARAMIYOR.. AMA NASIL OLSA KAZANDIM. SİGOR-TA YENİ BİR TEKNE ALIR BANA!

DR. VAYUA. DENİZALTILARLA BAĞLANTIYI KAYBETTİM. SON OLARAK TELSİZLERDEN GARİP SESLER GELDİ. SONRA İKİSİ DE SUSTU..
YERLERİNİ RADARDAN BULABİLİRİZ.. HEMEN ORAYA GİDELİM!..
GORDON BU FAKAT.. YA BRAD.. BRAD NEREDE?
YORULDUM.. DAHA FAZLA YÜZEMEM ARTIK..
SINKER'İN DENİZE YUVARLADIĞI SQUINT DE KURTULMAYA ÇALIŞIYORDU..
BRAD'İN GEMİSİ.. İMDAAT.. BENİ DUYUYOR MUSUNUZ?
İMDAT!
GLUG..

SPIKE GORDON'U KURTAR-MIŞ..
DUR SPIKE !.
BRAD NEREDE ? OHH.. YİNE DALDI !.
MARTA.. ŞURA-DA BİRİ VAR !
BRAD.. BRAD.. YAŞIYOR..
GİDİP KURTARACA-ĞIM ONU..
SEN DUR MARTA.. BELKİ BİRAZ YAŞ-LANDIM AMA..
..HÂLÂ İYİ BİR YÜZÜCÜ-YÜM !.
DR. VA-VUA.. BU.. BU..
EVET.. BRAD DEGIL.. SINKER'IN ARKADASI SQUINT !.
DAN BARRY

NASILSIN GORDON ?!.
ŞIMDI DAHA İYİYIM DOKTOR. TEŞEKKÜR LER..
SINKER TEKNESİY-LE ÜZERİMİZE SAL DIRDI..BEN YANA SIÇRADIM AMA BRAD BATTI GALİBA..
MARTA BİLMEN GEREKEN BIR ŞEY VAR..
OH.. SUS SUZY. SUS LÜTFEN..
GORDON.. GORDON..!
NE VAR SUZY?
BRAD'IN DENİZAL-TISI AŞA-ĞIDA..
GELİYORUM SUZY..BRAD SAĞ MI ?
BILMIYORUM.. CAMI KIRILMIŞ.. İÇERİ..SULAR DOLMUŞ..

İYİ BİR GEMİYDİ AMA ÖNEMİ YOK. BRAD ÖLDÜ.. YUNUS BALIKÇILIĞI PROJESİYLE BERABER SULARA GÖMÜLDÜ -
HEY!
BİR YUNUS ÜZERİME DOĞRU GELİYOR. DEFOL.. ÇEKİL YOLUMDAN!
YÜ.. YÜZME BİLMEM BEN..
AMA BRAD'I ÖLDÜRMEYE ÇALIŞAN ADAMA KARŞI YUNUSUN KULAKLARI SAĞIR OLMUŞTU -

İP ÇEKİLİYOR MARTA.. GORDON DENİZALTIYI BULDU..
VİNÇ HAZIR.. TANRIM. HEMEN İŞARET VERSİN DE ÇEKELİM..
BRAD GÖRÜNÜRLERDE YOK
GORDON.. KUYRUKTAN SESLER GELİYOR..
DEPO BÖLÜMÜ.. ORADA OLABİLİR..
SUZY HAKLI.. DEPODAN BİR SES GELİYOR..
BRAD CANLI GALİBA..
AFERİN SUZY.. ÇABUK İPİ SARALIM..
İŞARET VERİLDİ MARTA.. ÇABUK ÇALIŞTIR VİNCİ!..
DAN BARRY
7/24

İSTE GELDİ.. FAKAT BOŞ..
HAYIR MARTA.. HEMEN GÜVERTEYE ALIN ONU..
KUYRUKTAKİ DEPO BÖLÜMÜNE BAKIN!..
EVET.. BİRİ İÇERİDEN VURUYOR.. BRAD BU.. YAŞIYOR..
DAN BARRY
7/25
SOLUK ALABİLİYOR. DENİZALTIDA YEDEK HAVA VAR..
SINKER'E MANİ OLMAYA ÇALIŞTIM BRAD.. AMA BENİ DENİZE FIRLATTI..
ÇARPIŞMA KENDİ GEMİSİNİ DE BATIRDI. AMA SINKER'DEN BİR İZ YOK..
DR. VANUA.. ŞURAYA BAKIN!..

CANKURTARAN SANDALI BU-İKİYE AYRILMIŞ..
SINKER'İN SANDALI..
SPIKE.. GALİBA YANINDAYDIN.. KİM VARDI O SANDALIN İÇİNDE?
SPIKE.!
DALIYOR.!
BİR YUNUS TEK VURUŞTA BİR KÖPEKBALIĞINI ÖLDÜRÜP SANDALI İKİYE BÖLEBİLİR..
AMA BU EĞİTİLMİŞ YUNUSLAR DEĞİL..SİNKER KENDİLİĞİNDEN DÜŞTÜ DENİZE.. BEN ŞAHİDİM BUNA.
BÜTÜN SÜRÜYÜ GETİRDİK, MARTA..SPIKE-LA SUZY DEPOLARA SOKUYORLAR ONLARI.
BU BİR REKOR BRAD..
EVET BALIKÇILIKTA YENİ BİR ÇIĞIR AÇTI..
EĞİTİLMİŞ BİR YUNUS FİLOSU, VENÜS'ÜN VE DÜNYANIN BÜTÜN BALIK İHTİYACINI KARŞILAYABİLİR.
BU İŞİ YAPABİLMEN İÇİN GEREKLİ YARDIMI SAĞLAYACAĞIM BRAD..
SAĞOLUN, DR. VAVLIA.!

BİR SÜRE SONRA GORDON DÜNYAYA DÖNMEK ÜZERE VENÜS'DEN AYRILDI.
BİLİM YILDIZI.. ŞURADAN BİRAZ YAKIT ALAYIM..
BÜTÜN TANKLAR DOLU BAY GORDON--
GORDON.. BURADA OLDUĞUNU DUYDUM..
ZARKOF..!
HEMEN LABORATUARIMA GEL. SANA BİR ŞEY GÖSTERECEĞİM.
GORDON.. SENİ PROF QUITA İLE TANIŞTIRAYIM. KENDİSİ BÜYÜK BİR..
KARAMBA!
BEN BASİT BİR MATEMATİKÇİYİM. SAYILARLA, DENKLEMLERLE, KAĞITLARLA, KALEMLERLE UĞRAŞIRIM--
TEORİLERİMİ ALIP BU HARİKA ALETİ YAPAN KİŞİ SEVGİLİ DOSTUM DR. ZARKOF'TUR!
?

GORDON, PROF. QUITA'NIN BILGISI SAYESINDE GERCEKLEŞTIRDIK BUNU.!
NEDIR BU ZARKOF?
BOYUTLARARASI TANIMLAYICI..
HIÇ BIR ŞEY ANLAMADIM..
BU ARAÇ BOYUTLAR ARASINDA BIR PENCERE AÇACAK.. BIZIM EVRENIMIZLE BAŞKA EVRENLER ARASINDA BIR PENCERE..
DAN BARRY
8/1
DÜNYAMIZI, GALAKSIMIZI HATTA BÜTÜN EVRENIMIZI ŞU KITABIN BIR SAYFASI OLARAK KABUL EDELIM..
EVET, PROFESÖR?!
TIPKI KITAPTAKI ÖTEKI SAYFALAR GIBI, BIZIM EVRENIMIZE BITIŞIK BAŞKA EVRENLER, BAŞKA BOYUTLAR VARDIR!
BU ARACIN BOYUTLARDA BIR DELIK AÇACAĞINI UMUYORUZ.. IŞTE BU YAPTIĞIM GIBI..

ARAÇ X BOYUTUNDAN BİR GEZEGENİ GÖSTERİYOR.
EKRANA BİRAZ DAHA GÜÇ VERİN DR. ZARKOF!
NETLEŞTİ BİR ŞEYLER GÖRÜNÜYOR..
SADECE ROBOTLAR VAR GÖRÜNTÜDE..
YANIMIZDAKİ BOYUTUN BİR DÜNYASI BU..
FAKAT HİÇ İNSAN YOK BURADA..
BU EKRAN.. TEK YÖNLÜ MÜ ZARKOF? ONLAR DA BİZİ GÖRÜYORLAR MI?
HAYIR GORDON!

Sarkomer/Çizgi Divanı

KORKUNÇ ROBOT- LAR BUNLAR!
BOYUTLAR ARASIN- DAKİ PENCEREYİ DOLDURDULAR.. EKRAN KAPAN- MIYOR..
ÇOK DA ZEKİLER. RADYASYONUMU- ZU ANALİZ ET- TİLER VE..
DİKKAT DR. QUITA!
CİHAZIN KONTROLÜNÜ KAYBET- TİM..
BİR BAŞKA DÜNYADAN ISI IŞINLARI GÖNDERİYOR LAR ÜZERİMİ- ZE!
YERE YAT GORDON..
ÖNCE PENCE- REYİ KIR- MAM GEREK!

GÜÇ MERKEZİNİ PARÇALADIN GORDON.. KUMANDA SİSTEMİ DE BOZULDU..
AMA EKRAN HÂLÂ ÇALIŞIYOR..
BU MAKİNE YARATIKLAR BURAYA GELİYOR!.
DAN BARRY 8/10
X BOYUTUNUN CANAVARLARI DÜNYAMIZA SALDIRIYOR!.

GORDON! BİR PATLAMA DUYDUM!
ÇABUK SİLAHINI VER BANA!
ATEŞ ETME GORDON.. BELKİ ONLARLA TEMAS KURABİLİRİZ..
OLABİLİR ZARKOF..
AMA BURADA OTURUP ÖLÜMÜ BEKLEYEMEM!
HERKES DIŞARI!
DAYANIN.. ŞU KAPAK AÇILINCAYA KADAR OYALAYIN ONLARI!
DİKKAT.. UYDUDAKİ BÜTÜN PERSONELE..SİVİLLER DERHAL UYDUYU TERKETSİN.. HİÇ BİR GEMİ KALMASIN!

SADECE BİZ KALDIK GORDON..HEM DE BU CANİ MAKİNELERLE BAŞBAŞA.
ONLARIN DÜNYAYA SIÇRAMASINA FIRSAT VERMEKTEN DAHA İYİ BU.
VALİZ ALACAK ZAMAN YOK..HEMEN GEMİLERE!
MAKİNE YARATIKLAR BARİKATLARIMIZI YARDILAR!.
ÖTEKİ BÖLMEYE GEÇELİM. ORADA DAYANIRIZ!.
ONLARI DURDURDUK GORDON. AMA NE KADAR SÜRECEK BU..?
BİRKAÇ DAKİKA DAHA!.
BÜTÜN GEMİLERİ GÖNDERDİK GORDON. SADECE ONSEKİZ NUMARALI CANKURTARAN KALDI.
TEMAS KURUN ONUNLA!.

DEVRE AÇIK.. FAKAT CEVAP YOK.. DURUN BIR ŞEY DUYDUM.. MAKİNE GÜRÜL-TÜLERİ!.
KOŞUN!. CANKURTARANI ELE GEÇİRMELE-RİNE MANİ OL-MALIYIZ!
ÇOK GEÇ GOR-DON.. DÜNYA'YA DA YAYILA-CAKLAR AR-TIK!.
BUNU BAŞARIRLAR-SA DÜNYA MAH-VOLUR!.
YAPABİLECEĞİ-MİZ BİR ŞEY KAL-MADI..

BİR BAZUKA... BELKİ BU DURDURUR ONLARI!
DAN BARRY 8/18
BİR GEMİ DOLU-SU CANLI MAKİNE HEPSİ DE KATİL.. EĞER BAŞARIR-LARSA..
HEY ASKER.. DOLDUR ŞU MER-MİLERİ!
HAZIR!
ISKALADIN GORDON-MEN-ZİLDEN ÇIKMAK ÜZERELER.
UNUTMA ÇAVUŞ BURADA ÇE-KİM YOK. ÇEKİM OLMAYIN-CA DA ROKETİN HIZI KESİL-MEZ..

MERMİ YABANCILARA ULAŞIR. TABİİ İYİ NİŞAN ALABİLDİYSEM..
GERÇEKTEN DE MERMİ HEDEFİNİ BULDU..
DAN BARRY 8/21
BRAVO GORDON.. HAVAYA UÇURDUN ONLARI.
ONLAR DA UYDUNUN YARISINI MAHVETTİLER!
FAKAT.. BİZ.. YİNE DE.. OOOH!
O DA NE? KULAKLARIM ÇINLIYOR..
BÜTÜN BİRLİKLER DİKKAT.. YABANCI MAKİNELER OKSİJEN KAYNAKLARIMIZI KESMİŞLER.. DERHAL UZAY ELBİSELERİNİZİ GİYİN!
X EVRENİNDEN DURMADAN YENİ MAKİNELER GELİYOR GORDON.. SONSUZA DEK SAVAŞAMAYIZ ONLARLA..
NE YAPABİLİRİZ ZARKOF..?

IÇLERİNDEN BİRİNİ ELE GEÇİRİP YAPISINI ÖĞRENEBİLSEYDİK.. DAHA İYİ BİR MÜCADELE YÖNTEMİ BULABİLİRİZ..
ELEKTRİK DEVRELERİNİ KESTİLER. EL FENERLERİNİZİ YAKIN..
DAN BARRY
8/23
IŞIKLARI BURAYA GETİRİN..
DR. ZARKOF NEREDE ?
GORDON..!
AMAN ALLAHIM!

ATEŞ ETMEYİN.. ONLARI VURABİLİRİZ..
DEMSEY, KAHN.. BENİMLE GELİN!
BEN MAKİNEYİ OYALARIM.. SİZ ONLARI DURDURUN.
FAYDASIZ ÇAVUŞ.. PENÇELERİNİ AÇAMIYORUZ!
ŞU KAPAK GÖZ MERCEKLERİNİ KORUYOR.. MEKANİK BEYİN DE ORADA OLMALI.
HAKLISIN GORDON!
HAYDİ ÇAVUŞ ATEŞ ET ŞURAYA!
DİKKAT EDİN!

İYİ MİSİN ZARKOF?
E..EVET GORDON.. ŞİMDİ ŞUNUN YAPISINI İNCELE-YELİM.
DAN BARRY
8/28
BASİT BİR MAKİNE DEĞİL BU GORDON.. X BOYUTUNA AİT BİR HAYAT ŞEKLİ.. YANİ BİR CANLI.
ŞU ANDA HÂLÂ YAŞIYOR MU ZARKOF?
EVET.. ELEKTRONİK BEYNİ BİRAZ HASAR GÖRMÜŞ. KÜÇÜK BİR KONTROL ÜNİTESİ UZUNLARI HAREKETE GEÇİREBİLİR. İŞTE BÖYLE!
GORDON.. UZAY KONTROL MERKEZİNDEN BİR MESAJ VAR. UYDUYU HAVAYA UÇURMADAN ÖNCE BİZİ ALMAYA GELİYORLARMIŞ..
ÜZGÜNÜM GORDON..
FAKAT BU BOYUTSAL GİRİŞİ ORTADAN KALDIRMAZ EFENDİM. İŞGALCİLER YİNE DE GELEBİLİRLER!

-AMA DENEME-
MIZ GEREK!
O HALDE BI-
ZE BIRKAÇ SAAT
DAHA IZIN VE-
RIN..
BU MAKINEYE KUMAN
DA EDEBILECEĞIZ..
ONUNLA X BOYUTUNUN
GIRIŞINE BIR BOMBA
GÖNDERMEYI DÜŞÜ-
NÜYORUZ..
DAN BARRY
8/30
IŞTE, GORDON..RADYO KU-
MANDALI TORPIDO, BOMBAYI
GETIRIYOR..
ONU KULLAN
MAK IÇIN
SADECE BIR
SAAT VAK-
TIMIZ VAR
ÇAVUŞ!
GORDON-
YABANCILAR!
BOMBAYI
ELE GEÇIRDI-
LER!

YÜZBAŞIM ..YABANCILAR ATOM BOMBASINI ALDILAR !.
UYDU DERHAL BOŞALTIL_ SIN. ONLAR BOMBAYI KULLAN_ MADAN ÖNCE BİZ HAVAYA UÇURMALIYIZ..
AIR LOCK 15
DAN BARRY 9/1
O BOMBAYI ELLE_ RİNDE BIRAKA_ MAM !.
ÇAVUŞ.. GERİ DÖN !

AL BOMBAYI GORDON! GİT BURADAN!
HAYDİ GİT DEDİM SANA!
ÇAVUŞ!
AIRLOCK
MAKİNEYİ HAZIRLA ZARKOF..
BOMBAYI BİZZAT GÖTÜRECEĞİM!..
DAN BARRY 9/4
DÜMDÜZ YAT GORDON. BU KISKAÇLAR SENİ KORUYACAK..
UMARIM ÖTEKİ MAKİNELER BENİM TUTSAK OLDUĞUMU SANIRLAR..
MAKİNENİN HAREKETLERİNİ ŞU DÜĞMELERLE KONTROL EDEBİLİRSİN..
GÜZEL.. ŞİMDİ BOMBAYI VER..

İYİ ŞANSLAR!
BURAYA KADAR BİR AKSİLİK ÇIKMADI.. BOYUTSAL GİRİŞE GELMEK ÜZERE-YİM..
OH.. BU AHBAP BİR İŞA-RET VERİYOR.. GALİBA ŞÜPHELENDİ..
SON HIZLA İLE-Rİ.. HEPSİ PEŞİ-ME TAKILDI..
HAY ALLAH.. GİRİ-Şİ TUTMUŞLAR..
GELDİĞİMİ ÖĞRENMİŞ OLMALILAR!.
BEN BURADA İNİYORUM. ŞİMDİ İŞ BOMBAYI AT-MAYA KALDI!

GÜZEL.. X-BOYUTUNA GIRDI..
DAN BARRY 9/8
AMA BIR ŞEY DEĞIŞMEDI. BOYUTLAR ARASI PENCERE HÂLÂ YERINDE..!

OLDU - BOMBA EKRANI VE GİRİŞİ YOK ETTİ!
AMA BURALAR DA HÂLÂ BİRKAÇ MAKİNE YARATIK VAR!
KAPANA KISILMAK HOŞLARINA GİT-MEDİ. MUTLAKA SALDIRACAK-LARDIR..
AHH.!

BU TARAF-TAN, ÇABUK!
BURA-DA!
GORDON!
HAYDI..HAK-LAYIN ON-LARI--
DAN BARRY 9/13

ÖLDÜRÜCÜ BİR SINIYDI BU ZARKOF. HEPSİNİ YERE SERDİ. AMA BENİ ETKİLEMEDİ..
BU MAKİNELERİN SAF DEMİRDEN YAPILDIKLARINI KEŞFETTİM!
RUTUBETE TAHAMMÜLLERİ YOKTUR. VE ÜZERLERİNE SU SIKTIM.. BİR ANDA PASLANDILAR!..
ZORLU ANLAR YA ŞADIK GORDON.. AMA X-BOYUTUNA AÇILAN PENCERE KARANDI ARTIK. BURADA KALAN ROBOTLARI DA YOK ETTİK.
BUNDAN SONRA BOYUTLARLA İLGİLİ OLARAK YAPTIĞINIZ ÇALIŞMALARA DA KİMSEYİ DAVET ETMESENİZ Mİ OLUR ZARKOF!.
Bu Maceranın Sonu

Her Türk'ün gurur duyarak okuyacağı maceralar
VOLKAN
VOLKAN
Her hafta sizinle...

KUMARBAZLAR CENNETİ
YENİ MACERA
BİR GÜN DÜNYADA..
ALO.. EVET, LOUIE'NİN YERİ.. OH, BAŞÜSTÜNE BAY OWL.!
ANLAŞILDI.. SİPARİŞLERİNİZİ KENDİ ROKETİMLE BİZZAT GETİRECEĞİM..
BU YENİ IŞIKLAR KAZALARI ÖNLİYECEK.
DİKKAT!
MERKEZE HABER VER ÇABUK LOUIE İDİ BU.!
NE?
BÜTÜN GEMİLER DİKKAT. 15 NOLU BÖLGEYİ BOŞALTIN..LOUIE YİNE UZAYA ÇIKMIŞ..
DAN BARRY
10/9
BU YENİ ROKETİ SEN DENEYECEKSİN GORDON!

MERKEZDEN MANI.. ÜÇ - İKİ.. YE.. ROTANI 90° DEĞİŞTİR LOUIE YOLUNA ÇIKTI..
BEN: MANI ÜÇ.. İKİ.. KİMMİŞ BU LOUIE ?
DAN BARRY 10/10
HAY ALLAH.. ÇARPIŞA - CAĞIZ..
© 1961 King Features Syndicate, Inc. World rights reserved
APTAL! ÖNÜNE BAKSANA.. BERBAT ETTİN MALLARIMI!
TAZMINAT DAVASI AÇACAĞIM!
AĞIR OL BAKALIM.. BÜTÜN KABAHAT SENDEYDİ..

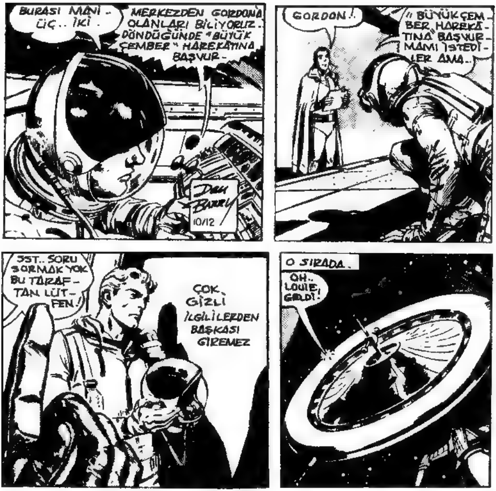
BURASI MANİ - ÜÇ.. İKİ.
MERKEZDEN GORDONA OLANLARI BİLİYORUZ. DÖNDÜĞÜNDE "BÜYÜK ÇEMBER" HAREKÂTINA BAŞVUR-
DAN BARRY 10/12
GORDON!
"BÜYÜK ÇEMBER HAREKÂTINA" BAŞVURMAMI İSTEDİLER AMA..
SST.. SORU SORMAK YOK BU TARAFTAN LÜTFEN!
ÇOK GİZLİ İLGİLİLERDEN BAŞKASI GİREMEZ
O SIRADA..
OH.. LOUIE GELDİ!

En güzel maceraları ile korkusuz pilot...
Mister NO
Her cuma sizlerle...
Bayinizden almayı unutmayınız!..

HEPSİ BURADA BAY OWL.. PEYNİR.. SOSİS.. PASTIRMA.. PATATES PÜRESİ.. ROSTO..
TAMAM, LOUIE.. TAMAM. AH. MMH.. KOKLAYIN ŞUNU ÇOCUKLAR.. KENDİMİ EVDE SANDIM!
İNSAN BU YEMEKLER OLUNCA KARISINI DAHA AZ ÖZLÜYOR..
YİYİN ÇOCUKLAR NE İSTERSENİZ GETİRİRİM. BENİM İŞİM "HER YERE SERVİS..
DÜN GECE BİR RÜYA GÖRDÜM.. NEFİS BİR GURUP VARDI.. VE GÜNEŞTEN BEŞ IŞIK SÜZÜLÜYORDU..
BİR İLHAM BU MUGGSY..
MANASI NE?
BEŞİNCİ YARIŞTAKİ "GURUP" BİRE ON KAZANIYOR..
HEY.. KANUN ZİYARETİMİZE GELDİ.
ÖNEMİ YOK.. BÜTÜN MÜŞTEREK BAHİSLERİ GÖNDERİYORUZ..
İŞTE ROKET HEPSİNİ GÖTÜRÜYOR!
DUA EDİN!
…Nİ ŞANSLAR!
HEY SİZ!

BIR ŞEY Mİ SÖYLE-YECEKTİNİZ ME-MUR BEY.?
EVET..
KUMAR OYNUYORDUNUZ.. MÜŞTEREK BAHİSLERİNİZİ FEZAYA GÖNDERDİNİZ..
YANILIYORSUNUZ. BURASI BİR SİGARA BAYII.
AMA BURADA KUMAR OYNANDIĞINI BİLİYORUM..
O HALDE. DELİLLERİ BULUN.!
HEPSİNİ BU ROKETLE FEZAYA GÖNDERDİNİZ..
AMA GÜNÜN BİRİNDE ENSELEYECEĞİM SİZİ.!
DAN BARRY 10/18
SONUÇLAR GELDİ..
NE OLMUŞ.?
BEŞE ON ÜÇ KAZANMIŞIZ..
BOOKMAKING ROCKET M-1

YAŞASIN!.
İYİ PARA VURDUK ÇOCUKLAR.!
ÜSTELİK OYUNU BİN MİLLİK SINIRIN ÖTESİNDE OYNADIĞIMIZ İÇİN TEHLİKE DE YOK!.
YASADIŞI BİR KUMAR UYDUSU.. BİN MİLLİK SINIRIN DIŞINDA OLDUĞU İÇİN POLİS KARIŞMIYOR..
ON BEŞ DAKİKA SONRA DÜNYADA OLACAĞIZ..
UZAY KONTROL MERKEZİNDEN BİR YIĞIN GARİP GÖREV ALDIM..
Rulette Kazanmanın sırları
AMA EN GARİBİ BU..
GÜMRÜK İŞLEMLERİ DOKUZ NUMARALI KAPIDA YAPILACAK..

EHM AFFEDERSİNİZ BAYIM! AMA UÇAK İNE_Lİ ON DAKİKA OLU_YOR..
OH.. EVET.. DALIP GİTMİŞİM..
OKUDUĞUNUZ ŞEYLERE Mİ BAY GORDON ?
BURALARDA BİR YERDE BİR MÜŞTEREK BAHİS KULÜBE_Sİ OLMA_Lı..
GİDİP TEMAS KURAYIM..
ÜÇÜNCÜ YARIŞA YÜZ DOLAR..!
PEKÂLÂ..
BU KUMARBAZ PARA_YI VERİRKEN HEP_SİNİ SUÇÜSTÜ YAKA_LARIZ..
PEKİ..
HAYDİ AHBAP ACELE ET.. YARIŞ BAŞ_LIYOR..
EVET_ YÜZ DO_LAR VE_RİYO_RUM..

KIMILDAMAYIN.. BASILDI - NIZ..
AYNASIZ_ LAR..
ÇABUK AT- LA İÇERİ.. KAPIYI ÇE- KİN GİDİ- YORUZ.
DAN BARRY 10/24
HAYDI DİKİLİP DURMA ORA- DA..
KAÇAMAZ_ SINIZ...BU SE- FER İŞİNİZ BİTTİ..
NE OLUYOR?
BIRAZDAN AH- LARSIN, AHBAP.. MUGGSY..
..DÜĞME.. VE BAS!
TAMAM BLİN- KY!.
TELEFON KULÜ- BESİ..
HAVALANIYOR!
ALLAH KAHRETSİN!

MEĞER BİR ROKET MIŞ..
YİNE ATLATTILAR BİZİ..
SENİN BAHSINI TELEFONLA BİLDİREMEDİM AHBAP.. AMA ARTIK KENDİN BİZZAT OYNAYABİLİRSİN..
İŞTE.. KUMARBAZLARIN CENNETİNE GELDİK. AKLINA GELEN HER OYUNU OYNAYABİLİRSİN BURADA..
POLİS DE YOK!
BROOKLYN'DEKİ BAYİLERİMİZİN TELEFON KULÜBESİ GELDİ..
TOY DELİKANLILARA YER YOK BURADA.. TABİİ YÜKLÜ DEĞİLLERSE.. NASIL DERİN KALIN MI AHBAP.?
EĞER PARA SORUYORSAN YETERİNCE VAR..
DOĞRU SÖYLÜYOR!

SENİ KAPKAÇÇI..!
TİNY..! KURTAR BENİ..
GELDİM!
BRAVO, YABANCI.. ADIM OWL SE-NİNLE DOST OLALIM..
PEKİ SENİN ADIN NE?.
ŞEY..
SAHTE BİR İSİM KULLAN MALI-YIM-
ANLIYORUM DOSTUM..MA-ZİNDEN KURTULUP YENİ BİR İSİM BULMAK İSTİYOR-SUN. GEL SANA ŞİMŞEK Dİ-YELİM--
KUMAR UY-DUSUNA HOŞ GELDİN, ŞİMŞEK. POKER OYNA-MAK İSTER MİSİN?.
HEY SİZ..!
DAN BARRY
10/30

SÖKÜLÜN BAKALIM..
İTİRAZ ETME ŞİMŞEK..VER BİR ONLUK..
BURADA ÖNCE KORUNMA ÜCRETİ ALINIR..
FAKAT SOYGUN BU..
EVET.. DÜNYADA VERGİ DİYORLAR BUNA.. BİZSE DAHA DÜRÜST DAVRANIYORUZ..
İŞTE ÇOCUKLARDAN BAZILARI..TEDDY, BEHR..ISTAKA SAMMY..YENGEÇ..
ÇOCUKLAR ŞİMŞEK'E MERHABA DEYİN..
HEYECAN ARAYAN YENİ BİR YABANCI!
O HALDE TAM YERİNE GELMİŞ.
DİKKAT.. MÜŞTEREK BAHSİNİZİ YATIRIN. DÜNYADAKİ AT YARIŞI BAŞLIYOR..
HAYDİ AHBAP.. DENE ŞANSINI!

$50 WIN
$50 WIN
$50 PLACE
HERKES HEYECAN İÇİNDE, ŞİMŞEK.. SEN OYNADIN MI ?
HENÜZ DEĞİL OWL.!
ÖYLEYSE DOĞRU GİŞE-YE.. YATIR PARANI.!
BİRKAÇ DO-LAR VERSEM YETER.. DÜŞÜ-NÜYORUM DA..
..BÜTÜN PA-RAM BİR HİÇ İÇİN..
BRAVO SİZE..
" BİR HİÇ İÇİN " BİRE ÜÇ YÜZ VERİYOR.!
KRİNG
KLING
KLANG
KLING
KLING
KLING
NASIL ?.
ANLA-YAMA-DIM.!
SİZDEN BAŞKA HİÇ KİMSE " BİR HİÇ İÇİN " E OYNAMADI..
FAKAT BEN..
HAY ALLAH.. BEN O ATA METELİK BİLE YATIRMAZDIM GORDON..

AMA KAZANIRSAN BU UYDUDAKİ HERKESİ SOĞANA ÇEVİRİRSİN...
ÇIKTILAR...
© 1961, King Features Syndicate, Inc. World rights reserved

YARIŞ BAŞLADI!

TANRIM.. KAZANIRSAM HEPSİNİ İFLÂS ETTİRECEĞİM.. AMA KAYBEDERSEM BU HAYDUTLARIN ARASINDA BEŞ PARASIZ NE YAPARIM BEN?

SON VİRAJA GİRERKEN "BİR HİÇ İÇİN" EN ÖNDE..
BU SENİN ATIN ŞİMŞEK!
BÖYLE GİDERSE BİRE ÜÇ YÜZ ALACAKSIN..
BİTİŞ ÇİZGİSİNE ÇOK AZ KALDI... "BİR HİÇ İÇİN" HÂLÂ ÖNDE..
İNANILIR GİBİ DEĞİL SAYIN SEYİRCİLER.. BÖYLESİNE BİR SÜRPRİZİ HİÇ KİMSE BEKLEMİYORDU..
HEY.. ŞİMŞEK! BU UYDU SENİN ARTIK..
VE YARIŞI KAZANAN AT..
HAYIR.. YABANCIYA PARA KAPTIRMAYIZ BİZ..

GÖRMEK, IŞITMEK ISTEMIYORUM..
SAKIN OL ISTAKA-DOLANDIRICI DEĞILIZ BIZ..!
FAKAT KAZANIRSA MAHVOLURUZ..
DURUN ÇOCUKLAR BROOKLYN'DEN MESAJ VAR..
KAZANAN ATI BILDIRIYORLAR..
KIM KAZANMIŞ?..
CYRANO.. BIR BURUN FARKIYLA "BIR HIÇ IÇIN"I GEÇMIŞ..
YAZIK, METELIKSIZ KALDIN DOSTUM..
NE YAPACAKSIN ONU OĞUL?
İYI DELIKANLIYDI AMA KURAL KURALDIR..
..HER ZAMANKI GIBI!..
DAN BARRY
11/9

HOŞGELDİN AHBAP. BURAYA GELDİĞİNE GÖRE İFLAS ETMİŞ OLMALISIN..
BOŞUNA UĞRAŞMA.. PARA ATMADAN SANDVİÇ VERMEZ..
ŞLAM!
PİNG
PEŞİN
ROBOTLAR BÖYLE YAPILMIŞLARDIR..
YANİ AÇLIKTAN ÖLECEK MİYİM BEN?
KİMBİLİR ?..
HAY ALLAH.. PARASIZ KALDIM BURADA.. ÇIKIP GİDEMEM DE..
UZAY KONTROL MERKEZİ İLE BİR TEMAS KURABİLSEM..
VERESİYE YOKTUR
PEŞİN..
UZAY KONTROL MERKEZİNDE..
GORDON'UN MESAJI GECİKTİ..
O HALDE AJANIMIZ X-99'LA TEMASA GEÇELİM..
DAN BARRY

SENİ AŞAĞI ATTIĞIM İÇİN ÜZGÜNÜM ŞİMSEK-AMA BURADA KURALLAR BÖYLEDİR..
BİLİYORUM OVIL-PARASI OLMAYAN YAŞAYAMAZ.
ÖYLE-BURADA TEK DEĞER ÖLÇÜSÜ PARADIR..
BIR YOLUNU BULUP PARA KAZAN, YOKSA HAPI YUTARSIN..
Parası Olmayan Giremez.
SLAM!
HAY ALLAH.. NE KADAR DA ACIKTIM!.
MERKEZE TELEFON EDİP BIR GEMİ İSTEYECEĞİM..BAŞKA TÜRLÜ GİDEMEM BURADAN..
TELEFON
HA! HA! HA! ACEMİ OLDUĞUN BELLİ EVLÂT..
PARASIZ TELEFON EDİLMEZ.
SLAM

BURADA PARASIZ TELEFON KULÜBESİNE GİRİLMEZ..
YAZIK.. ACIDIM SANA.. BU GENÇ YAŞTA AÇLIKTAN ÖLECEKSİN.
ANLAŞILDI.. BURADAKİLER GİBİ OLMALIYIM BEN DE..
ELLER YUKARI MORUK!
BURADA DOĞRU İNSANA YER YOK..
KALDIR ELLERİNİ DEDİM.
HUH. NEDEN?
TELEFON KUMBARALARINI SOYUYORSUN.
TABİİ SOYARIM..
BUNUN İÇİN KORUNMA ÜCRETİ ÖDÜYORUM..
BUNDAN SONRA BU ÜCRETİ BANA ÖDEYECEKSİN!
G-GULP

İYİ AMA BEN NAMUSUMLA SOYGUN YAPIYORUM..
BEN DE NAMUSUMLA HARAÇ ALIYORUM- HAYDİ UZATMA FAZLA..
YOKSA..
OLUR..OLUR VEREYİM AMA HOMURGAN DUYUNCA ÇOK KIZACAK BUNA..
BAK HOMURGAN..SENİN HAKKINI ŞU ADAM ZORLA BENDEN ALDI..
CRRRRUNNNCH!
DAN BARRY
11/17
HRRRRR!
O ADAMA BİR CEZA VERECEK MİSİN ?
DEMEK ONU PARÇALAYACAKSIN ?!

AÇILIN!.
HOMURGAN GELİYOR..
ÇOK ÖFKELİ!.
ZAVALLI ŞİMŞEK.. ONUN PEŞİNDE..
İYİ ÇOCUKTU.. YAZIK OLDU!
DAN BARRY 11/18
TELEFON PARASI BULMAK İÇİN BAŞKA ÇAREM YOKTU..
AHIZEYE FİLTRE TAKARSAM PARALELDEN DİNLEYEMEZLER..
BEN GORDON..
DEMEK YAŞIYORSUN..? ARTIK ÜMİDİMİZİ KESMİŞTİK. DAYANMAYA ÇALIŞ..
EVET HOMURGAN.. SENİNKİ O TARAFA GİTTİ.. ONU BURDAN UZAKTA EZ..
11/20
AJAN X-99 ORAYA İNDİ.. ONUNLA TEMAS KUR!.
KİM BU AJAN X-99 ?

BENİM GORDON... SEVGİLİM -
LOLLY !!
TİTAN'DA - Kİ KÂHİN KIZ..
İŞTE YİNE BE-RABERİZ.. ÇABUK ÖP BENİ - HOMURGAN ON SANİ-YE SONRA BURA DA OLACAK..
ALTINCI HİS-SİM HOMURGA-NIN İYİCE YAK-LAŞTIĞINI SÖY-LÜYOR..
LOLLY.. NE İŞİN VAR BU-RADA ?
MERKEZDEN GÖNDERDİLER. GELECEĞİ OKUMA GÜCÜMLE SENİ KURTARACAĞIM. ÖP BENİ !
SONRA DA KAÇA-LIM !
CRRRRRRUNNCH!!
RRUNNNNNCH!!
DAN BARRY 11/22

İŞTE HOMURGAN BU - SENİ ÖLDÜR - MEK İÇİN GEL - Dİ.-
AMA BURA - DAN AŞAĞI İNEN BİR ASANSÖR VAR..
İŞTE RULET ODA - SINA İNİYO - RUZ..
FİŞLERİ - NİZİ SÜ - RÜN LÜT - FEN..
BURADA KA - LABİLMEMİZ İÇİN RULET OYNA - MAMIZ GEREK, LOLLY.. BÖYLECE KUMARHANE - NİN BÜTÜN PARASINI ALIP..
..DUK 'A(*) DEVREDEBİ - LİRİZ.
DUK : DÜNYA UZAY KONTROL MERKEZİ
HANGİ NU - MARAYA KOYAYIM ?
ÇOK AYIP GORDON !
YETENEĞİMİ KUMAR GİBİ İŞLERDE KUL - LANMAMAMI SEN SÖYLEMEDİN Mİ ?
KIRMIZI ON BİR..
LOLLY.. BÜTÜN PARAMI KAYBEDEN NUMARA - YA SÜRDÜN..
DAN BARRY 11/24
KIRMIZI ON BİR KAZAN - DI..
HEY.. BIRAKIN O PARAYI.. BEN OYNAMADIM..

YANINIZDAKİ BAYANIN OYNAMASI GEÇERLİ ..YENİ OYUN BAŞLI-YOR.
YANLIŞ BİR ŞEY Mİ YAPTIM ŞEKERİM?
ÖNEMİ YOK LOLLY-BÜTÜN PARAMIZI KAYBET-TİK..
HAY ALLAH-NASIL OLUR BU ?
ÖNÜMDEKİ PARA-YI RULET MASASI-NA SÜRDÜN VE KAYBETTİK!
BANA KIZMA-DIN YA GORDON ?
ŞEY.. HAYIR .. DUK HİÇ PARA GÖNDERMEDİ Mİ SENİNLE ?
GÖNDERDİ TABİİ.. İŞTE BUNU ..
BİR FİN-CAN KAHVE PARASI!
PEKİ .. HİÇ OLMAZ-SA YARDIM ET DE RULET-TE KAZANA-LIM..
OLMAZ GOR-DON..KUMARDA YETENEĞİMİ KULLANAMAM.

O HALDE BEN DE KENDİ YETENEĞİMİN YETERLİ OLDUĞU OYUNU DENERİM..
KOMPUTER Sadece kumarbazlar içindir..
MM. BUNA GÖRE KAZANAN NUMARA ON ÜÇ OLMALI..
NE ?
RULETTE ŞİMDİ KAZANACAK NUMARA ON ÜÇ..
ÇOK AKILLISIN GORDON'CUĞUM..
LÜTFEN FİŞLERİ SÜRÜN..
BU İŞİ YALNIZ HALLEDECEĞİM..
ON ÜÇ NUMARAYA OYNUYORUM..
ÇABUK KAÇ GORDON YOKSA YAKALANACAKSIN!
KRRRRRAŞ!..
ZİRA HOMURGAN BURAYA GELİYOR..

KRRRAŞ!
TANRIM.. KA_ ÇALIM BU_ RADAN..
KAZANDINIZ BAY GORDON.. DEVAM EDECEK MİSİ - NİZ.?
UH.!
PAT_ LAT GOR_ DON!.
OYUN BAŞLA_ DI..BAY GOR_ DON'UN PA_ RASI YİNE AY_ NI NUMARADA!
AAH!
DEMİRDEN YAPILMIŞ BU.!
DURU_ MU ÇOK KÖTÜ..
EYVAH!
BEN BAKA_ MIYACA ĞIM..
GORDON. DİKKAT ET SEVGİLİM..
ÇOK GEÇ.. KURTULA_ MAZ ARTIK!
KEŞKE KAÇSAYDI!
HEMEN UZAKLAŞ MALI BURA DAN!

AH! KEMİKLE-RİM KIRI-LACAK..
ÜÇÜNCÜ OYUNA GEÇİYORUZ.. BAY GORDON YİNE DEVAM EDİYOR..
KRAŞ!
BUNUN BAŞI VİDA-LI SANKİ.
HEY.. ŞURAYA BAKIN!
AMAN ALLA-HIM..
GORDON BAŞI-NI KOPARTIYOR DEVİN!
NE OLUYOR?
KRAAŞ..
?
KRRRRŞ!
NEE? BİR ROBOT BU!.

HARİKAYDIN _ GORDON'CUGUM. BİR DE RULET MASASINA BAK..
VAY CANINA _ NE ÇOK PARA BU !
SEN HOMUR-GANLA UĞRA-ŞIRKEN RU-LETTEKİ PARAN DURMADAN ARTTI..
ONSEKİZ KEZ PARANIZ İKİŞER MİS-Lİ ÇOĞAL_DI..
SON OYUNU DA KAZANIRSA-NIZ KASAMI-ZI BOŞALTACAK-SINIZ..KARARI-NIZ NEDİR?
LOLLY, HANGİ NUMA RA?
AMA GORDON.. BİLİYOR-SUN Kİ...
TAMAM, TAMAM ANLA-ŞIL-DI..
SICAK SANDVİÇ-LER..
BİR SAND-VİÇ LÜTFEN.. ÇOKTANDIR AÇIM!

GORDON OYUNA DEVAM EDİYOR!
KAZANIRSA UNDU ONUN OLACAK!
SİYAH ON DÖRT..
OHH.. KAYBETTİ!
KAYBEDECEĞİNİ BİLİYORDUM AMA SÖYLEMEDİM.. FAKİR FAKAT NAMUSLU OLMAK DAHA İYİ!
ŞEY.. TABİİ.. TABİİ LOLLY!
SANDVİÇİN PARASINI VERİN BAYIM..
OUR!
ÇABUK KAÇALIM CEBİMDE SADECE TELEFON PARASI VAR..
DURDURUN ONU.. SANDVİÇ ÇALDI!
?
KİM KAÇMAZ Kİ?!

TUTUN ŞUNU.. PARAYI VERME-DEN KAÇI-YOR..
İYİ EDİYOR!
ÜZGÜ-NÜM..
.. AMA SON PARAMIZ BU HIRSIZLAR CEHEN-NEMİNDEN KURTULMAK İÇİN LÂZIM OLACAK BİZE..
GORDON ŞU KAPI-DAN Gİ-RELİM..
ZAR OYUNU ODASINA MI LOLLY..?
DAN BARRY 12/11
EVET. İÇİMDEKİ SES ÖYLE DİYOR..
BURAYA GİRERSEN HEPSİNİ TERTEMİZ EDECEK-SİN..
KUMAR OYNAMAKTAN SIKILDIM LOLLY.. BU-RAYA KUMARBAZLARLA BİR OLMAYA DEĞİL, ONLARI YAKALAMA-YA GELDİM..
DÜNYANIN EN DÜRÜST BARBUT SALONU..
SÖZÜMÜ DİN-LE GORDON.. ONLARI MAH-VETMENİN YOLU BURA-DAN GE-ÇİYOR..
HAYDİ KEMİK.. KAYNANA-MIN SAN-SINA!
HAYDİ HEP YEK..
ASLAN-GELDİ!
YANDIM!
İYİ BAK HEP YEK DEĞİL İYİ BAK!

DEMEK BU SER-SERİ ALAYINI BURADA SİLİP SÜPÜRECEĞİZ?..
PARALARINI ALMAYI MI KASTEDİYORSUN GORDON ?
BENİ ONUN İÇİN GETİRMEDİN Mİ BURAYA?
EVET AMA BURADA HİLE YAPIYORLAR GORDON..
NASIL YARDIM EDEBİLİRİM SANA?..
HER YANDA HİLENİN HER ÇEŞİDİ VAR..
SUS LOLLY!
ZARLARIN İÇİNDE DEMİR PARÇASI VAR..
BU ROBOT DA ZARLARI MIKNATISLA İSTEDİĞİ GİBİ DURDURUYOR..
YAKALAYIN ŞUNLARI ÇOCUKLAR!

BU KADARI FAZLA ARTIK. DÜRÜST KUMARBAZLARIZ BİZ..
KİM ? SİZ Mİ DÜRÜSTSÜNÜZ ? O HALDE NE İŞİ VAR O ROBOTUN MASANIN ALTINDA..
TAMAM - BU BİZİM İÇİN ŞEREF MESELESİ..
İKİNİZİ DE TEMİZLİYECEĞİZ!
TIPKI BİZİM SİZİ TEMİZLEYECEĞİMİZ GİBİ BAY OWL!
KORKMA LOLLY!
BAŞINI DERDE SOKTUĞUM İÇİN ÜZGÜNÜM GORDON..
DEMEK HİLELİ ZARLARLA BİZİ SOYDUNUZ ?!
HUH..
KAPIYA KOŞ LOLLY!

YETENEĞİM İLK DEFA BENİ YANILTTI GORDON..
BIRAK ŞİMDİ.. ONLAR BİRBİRLERİYLE UĞRAŞIRKEN..
..SEN, BU KÖTÜ YERİN KONTROL ODASINI GÖSTER BANA!
KOLAY İŞ BU GORDON!
İŞTE BURASI. İÇERİ GİRECEK MİSİNİZ?
EVET!.
KONTROL ODASI.. Yetkililerden başkası içerde görüldüğü an vurulur..
KONTROL ODASI. Yetkililerden başkası içerde görüldüğü an vurulur.
HAYDİ LOLLY.. ÇABUK İÇERİ..
HEY!
YAŞA GORDON.. ŞİMDİ NE YAPACAĞIZ?
BU KUMAR UYDUSUNUN VARLIĞINA BİR SON VEREĞİZ.

HEY...!!
ROKETLER ÇALIŞTI..
KONTROL ODASINDA NELER DÖNÜYOR?
A-HA!
SEN HA?
ROKETLERİ DURDURDUM..HIZIMIZ AZALDI..AMA HÂLÂ YÖRÜNGEDEYİZ..
BU NUMARAYI ANCAK BİR POLİS YAPAR..
BU ADAMI BEĞENMEMİŞTİM ZATEN..
BU KEZ İŞİNİ BİTİRELİM!.
ZIMBALAYIN ŞUNLARI..

BU MACERANIN SONU

UZAY İSTASYONU
YENİ MACERA
UZAY GEMİSİ UZAY ŞANTİYESİNİ ARIYOR..!
İNİŞ İÇİN İZİN İSTİYORUM.TAMAM..
YOL AÇIK.. İNEBİLİRSİN GORDON..
BİRAZ SONRA ...
İSTASYONUN YAPIMI İÇİN MALZEME GELDİ..
BUNA GEREK YOKTU.. YİYECEK GELMİŞ OLMALI..
HEY ÇOCUKLAR.. GELİN DE ŞU GEMİYİ BOŞALTALIM..
HAYATIMDA İLK KEZ İSTEYEREK YAPACAĞIM BU İŞİ..
AYLARDIR HAP YUTMAKTAN MİDEM KÜÇÜLMÜŞTÜ..
MERAK ETME, YAKINDA ESKİ FORMUNA KAVUŞURSUN..

NE OLDU ? NEDEN TOPLANDINIZ HEPİNİZ BURAYA ?
YİYECEK SANDIKLARININ İNDİRİLMESİNE YARDIM EDECEĞİZ..
BİR YANLIŞLIK OLMALI-YETERİ KADAR STOKUNUZ OLDUĞUNU SANIYORDUM..
PEKİ NE GETİRDİNİZ ÖYLEYSE ?
BUNU BİRAZDAN ÖĞRENECEKSİNİZ..
AZ SONRA GORDON'UN ARKASINDA BİR ROBOT BELİRDİ..
İŞTE!
GETİRECEK BAŞKA ŞEY BULAMADINIZ MI ?.
BİZİM TAZE YİYECEĞE İHTİYACIMIZ VAR..
..BU PİS TENEKE YIĞINLARINA DEĞİL.!
SAKİN OLUN!
GIDA HAPI YUTMAKTAN MİDEMİZ KURUDU..
BURADA YETERİ KADAR İŞÇİ VAR..!

BİLİYORUZ, AMA BU ROBOTLAR İŞLERİNİZİ KOLAYLAŞTIRACAK..
SİZ DE AYNI FİKİRDESİNİZ DEMEK ZARKOF?
EVET.. BUNLAR UZAY GEMİLERİNİN YAPIMINDA ÇALIŞMAK ÜZERE PROGRAMLANMIŞ.
YANİ ONLAR ÇALIŞACAK, BİZ OTURACAĞIZ.. ÖYLE Mİ?
HAYIR.. SİZİN ÇALIŞMALARINIZI KONTROL EDECEKLER..
NEE? YANİ BUNLARDAN MI EMİR ALACAĞIZ?
ERTESİ GÜN...
İYİ SONUÇ ALMAK İÇİN KAYNAK MAKİNESİNİ SÜREKLİ ÇALIŞTIR..
NE DEDİN?
BU ROBOT NE DİYE İŞİME KARIŞIYOR?
AAH!
KAYNAK MAKİNENİ ELİNDEN BIRAK!
JOHAN! ELBİSEN!
DELİNMİŞ.. OKSİJEN KAYBEDİYORUM..
ÇABUK YARDIM EKİBİNİ ÇAĞIRIN..
KİMSE İŞİNİN BAŞINDAN AYRILMASIN!

GELDİM ÇOCUKLAR!.
ACELE ET.. ELBİSENİN İÇ BASINCI AZALIYOR..
MERAK ETME, ŞİMDİ HALLEDERİM..
OKSİJENİ REVİRE KADAR İDARE EDER.
DOKTOR JOHAN'IN BİRKAÇ GÜNE KADAR ÇIKABİLECEĞİNİ SÖYLEDİ!.
BUNDAN SONRA DAHA DİKKATLİ OLUN!
ROBOT İŞİNE KARIŞTIĞI İÇİN JOHAN ÇOK KIZMIŞ OLMALI.

ASLINDA JOHAN ÇOK DİKKATLİDİR.. ROBOT ONU ŞAŞIRTTI..
BEN GÖSTERİRİM ONA..
PARAMPARÇA EDECEĞİM ONU..
HAYIR.. ONA DOKUNMA, BAŞINA İŞ AÇARSIN.
HEY! NE YAPIYORSUN?
OH.. HİÇ BİR ŞEY, ZARKOF..
DOĞRUSUNU İSTERSENİZ ROBOTLAR HİÇ HOŞUMA GİTMEDİ..
SABIRLI OLUN! ZAMANLA ALIŞIRSINIZ..
BUYURUN.. BİR EMRİNİZ Mİ VAR.?
ÇALIŞIRKEN SİGARA İÇMEK YASAKTIR..
HAY ALLAH.. ŞAKADAN DA HİÇ ANLAMIYORLAR..
NEYSE.. İŞİNİZE BAKIN ÇOCUKLAR!

DELİĞİ İKİ MİLİMETRE SAĞDAN DELİYORSUN, DİKKAT ET..
?
YAHU OTUZ SENELİK USTAYIM .. İŞİMİ BANA MI ÖĞRETECEK ?
İŞTE.. PLÂN DA BURADA !
KES SESİNİ DE PLÂNA İYİ BAK..ROBOT HAKLI .
BIRAKIN MÜNAKAŞAYI ŞİMDİ..
BANA BAK .. YA ROBOTLAR GİDER BURADAN YA DA BİZ !
NE BİÇİM KONUŞUYORSUN ?
HEY.. NAKLİYE GEMİSİ YİNE GELİYOR !
BAKALIM BU SEFER NE GETİRDİ..
ÇABUK DÖNDÜN GORDON !
YİYECEK ROKETİ HAZIRDI .. HEMEN ALDIM VE GELDİM.

BU İYİ OLDU.. BELKİ İŞÇİLERİN SİNİRİ BİRAZ YATIŞIR..
NE OLDU ? KÖTÜ BİR DURUM MU VAR.?
ŞİMDİLİK YOK AMA İLERDE OLABİ-LİR..
HEY.. ŞURAYA BAK.!
NEFİS.. PI-RIL PIRIL TAPTAZE BİR YU-MURTA..
OH..! YA-ŞA-SIN..!
DEMEK ŞAN-TİYE ŞEFİ SENSİN PADDY ?
EVET GORDON.. BU YİYECEKLERİN GELMESİ BİZİ ÇOK SEVİNDİRDİ..
KARINLARI AÇ OLUNCA ROBOT-LARLA İYİ GEÇİ-NEMİYOR-LAR..
İLK GÜNLER-DE BU NOR-MALDİR PADDY..
HEY AHBAP.. GEL DE YAĞLAYA-LIM SENİ..!
GEREĞİ YOK.. BİZ OTOMATİK OLARAK YAĞLANI-RIZ..

BIRAZ SAGA.. TAMAM! KAYNATMAYA BAŞLAYIN..
DUR KAYNATMA!
NE VAR?
İKİ DERECE KAYDI.. LÜTFEN YERİNE GETİRİN..
HAKLIYMIŞ!
NE ZAMAN HAKSIZLAR Kİ..
ŞU KAYNAK TAKIMINI VERSENE BİRAZ..
HUH.. VEREYİM AMA..
..NE YAPACAKSIN ONU..?
ACELE ETME ŞİMDİ GÖRÜRSÜN..
SEN SADECE ŞU TENEKEYİ BİRAZ OYALA..!

HA! HA! ŞURAYA BAK..
KİM AKIL ETTİ BUNU?
İŞİNİZİN BAŞINA DÖNÜN.. NELER OLUYOR BURADA?
HAY ALLAH..!
BU ANAHTARLA AÇILIR..
YAZ GEÇİN ARTIK ŞU KISKANÇLIKTAN..!
DALGA GEÇMEYİ BIRAKIN..!
BU ANAHTARLA AÇILIR.
HERKES İŞİNİN BAŞINA!
HA! HA! HA!.. ÇOKTANDIR BÖYLE GÜLMEMİŞTİM..
ARADAN İKİ GÜN GEÇMİŞ ROBOTLARA BİRAZ DAHA ALIŞILMIŞTI..

ÇOCUKLARLA ROBOTLARIN ARASI PEK FENA SAYILMAZ..
SEVİNDİM BUNA.. ROBOTLAR BURAYA ONLARA YARDIM İÇİN GELDİ..
79-T'Yİ 70-J'YE EKLEYİN.. PLANDA ÖYLE..
HEY NİYE SUSTU BU ?
PİLİ BİTMİŞTİR !
GEVEZELİĞİ BIRAK YOKSA İŞTEN ATILIRSIN..
AVUCUNU YALA SEN..!
MÜNAKAŞA KIZIŞMIŞTI..
SÖYLE BAKALIM NASIL KOVACAKSIN BENİ ?
ŞİMDİ GÖRÜRSÜN..
İŞTE BÖYLE !
HEY !
NE OLUYOR BURADA ?
ROBOT BİF'İ İŞTEN KOVDU..

BENİM ADAMIMI NE HAKLA İŞİNDEN ATIYORSUN ?
KOLLARIMI KISKIVRAK YAKALAMASAYDI GÖSTERİRDİM ONA..
HAYATI TEHLİKEDEYDİ.. OKSİJENİ BİTMEK ÜZERE..
YALAN.. TANKIM DOLU..
MANOMETRE SIFIRDA.. ONA NE DİYECEKSİN ?
HAYIR.. AZ EVVEL DOLDURDUM..
BİR ROBOT BANA NASIL BÖYLE DAYRANIR?
APTAL.. OKSİJENİN BİTMİŞ.. HAYATINI KURTARDI..
SENİNLE KONUŞURKEN OKSİJENİNİN BİTMEK ÜZERE OLDUĞUNU GÖRDÜ.. SONRA DA..
.. ALIP BURAYA GETİRDİ.. ŞİMDİYE DEK BÖYLE BİR KONTROL SİSTEMİMİZ YOKTU, DUA ET!

DEMEK HAYATINI BU TENEKEYE BORÇLUSUN BİF ?!
ÜSTÜME GELMEYİN YOKSA FENA YAPARIM..
SONRA..
PEKİ TANK NASIL GAZ KAÇIRMIŞ..
SÜPAP CONTASI YIRTILMIŞTI..
SENİNKİ GÖRÜNÜRLER DE YOK!.
OH.. BIRAZ RAHAT NEFES ALALIM.
FAZLA SEVİNMEYİN..!
NEREDEYSE DAMLAR!
YENİ GELEN ROBOTA BAK GORDON!.
EVET.. DURUM GİTTİKÇE TATSIZ BİR HAL ALMAYA BAŞLADI. NE YAPMIŞLAR ONA ?
SICAK KAUÇUK DÖKMÜŞLER..
O HALDE RÖLE BOBİNLERİ DE YANMIŞTIR.. YAPANI TEŞHİS EDEMEZ.

HAKLISIN GORDON.. HEPSİ YANMIŞ.. NİYE GEÇİNEMİYOR-LAR, ANLA-MIYORUM..
BİR TÜRLÜ BENİMSEYE-MEDİLER..
OYSA BUNLAR SADECE Bİ-RER MAKİNE..
TEK FARKLARI KONUŞUYOR OLMALARI..
DURUMU MER-KEZE BİLDİRSEM FENA OLMAYACAK..
PLÂNI ONLAR-DAN İYİ BİLEN YOK.. GERİ ALAMAM!.
AMA İŞÇİLER ÜZERİNDE MORAL BOZUCU ETKİ YA-PIYOR-LAR...
ONLAR OLMADAN BU İSTASYONU KURAMAYIZ ZARKOF..
GÜNEŞ
ULTRA V. OZON FİLTRE-Sİ..
ULTRAVİYOLEYİ KONTROLE ALMA ODASI
DÜNYA..
..VE DOĞAL FELÂKETLE-RİN ÖNLENEBİLMESİ İÇİN DE BU İSTASYON GEREKLİ!.

HEY, BANA 5/16 BIR CNATA GETIRSENE..
BEN ÇIRAK DEĞIL KONTROL ALETI-YIM..
PÖH.. BIKTIM SIZIN BU KIBIRINIZDEN..
SAKIN OL DOSTUM.. ONLAR SIZIN TEKNIK YARDIMCILARINIZ..
KAFAM ÇOK KIZIYOR BU ROBOTLARA.. DAĞITACAĞIM BEYINLERINI..
BU JENERATÖRE DIKKAT EDIN-AĞIR DEĞIL AMA ÇEKICI KITLESI VAR..
BIRINE ÇARPARSA YERYÜZÜNDEKI GIBI HASAR YAPAR..
NITEKIM ooo
TAM YÖNÜNDE GIDIYOR..
ÖNÜNDE BIRI VAR..
DIKKAT!

BİR..! ARKANA BAK..!
SENİ DUYMADI.. RADYO ALICISI BOZUK..
JENERATÜR ÇARPACAK ONA..!
ÇABUK YÖNÜNÜ DEĞİŞTİRELİM..
ÇOK GEÇ GORDON!
KAZA ALARMI..!
HAY ALLAH..!
MASKESİ PARÇALANMIŞ..!
YEDEK PLÂSTİK MASKE BİR SÜRE KORUR ONU. ACELE EDİN..!

ÖLMÜŞ MÜ GORDON..?
HENÜZ DEĞİL AMA DURUMU KÖTÜ..!
OKSİJEN TANKI DA EZİLMİŞ..
BİRŞEYLER YAPMALIYIZ..
ŞUNU TAKALIM..
NEE? KENDİ TANKINI MI VERİYORSUN..?
PEKİ AMA SEN NE YAPACAKSIN..?
SİZ HEMEN İÇERİ GÖTÜRÜN ONU..
ELBİSEMDEKİ OKSİJEN BANA BIR İKİ DAKİKA YETER..
FAKAT ÇOK GEÇMEDEN ...
YARDIM EDİN.. GORDON BAYILDI..

ÇABUK BAŞLIĞINI ÇIKARIN..
YAMAN ADAM.. KENDİ OKSİJENİNİ BIF'E VERDİ..
GÜZEL.. NEFES ALIYOR..
BIF.. NASIL?
YARALI AMA YAŞIYOR.. ONU SEN KURTARDIN GORDON..!
HER PERÇİNE BÜYÜK BİR ÖZEN GÖSTERİLMELİ..
ANLADIK.. UKALALIK ETME..!
VALFLARA DİKKAT!
BU TENEKE MÜTHİŞ ASABIMI BOZUYOR..
NEYSE Kİ GORDON HER SEFERİNDE TAM ZAMANINDA YETİŞİYORDU.
ONLAR GÖREVLERİNİ YAPIYORLAR... ÖNCE BUNU DÜŞÜNÜN!
ONLAR OLMADAN DA BAŞARIRIZ BİZ..

ON DAKİKA GEÇTİ..!
HERKES IŞININ BAŞINA!
SANİYE ŞAŞMIYOR MÜBAREK TENEKE..
JOHAN, OĞLUM.. BU ROBOTLARIN HİÇ YANILDIKLARINI GÖRDÜN MÜ?
ISTIRAHAT BİTTİ, SEN HÂLÂ OTURUYORSUN..
90 SANİYE GEÇTİ..NEDEN İŞE BAŞLAMIYORSUN?
YEMEĞİM BOĞAZIMDA MI KALSIN?
EMİR AÇIK.. HERKES ZAMANINDA İŞBAŞI YAPACAK..
BIKTIM BU LIKALÂLIKLARINDAN..
YETTİ ARTIK!

DİNLENME SÜRENİ AŞ-TIN-ÜSTELİK BİR ROBOTU..
..HASARA UĞRATTIN!
HÂLÂ KONUŞU-YOR MUSUN?
BEN F.U.Z. 23
KES SESİNİ..
KES..
ROBOT KIRMAK ADAM ÖLDÜRMEK DEMEKTİR..
SESİN SİNİRİME DOKUNU-YOR..
CEZASI ÖLÜM-DÜR-KRRRKT..
SUSTU..

SON DURUM NASIL ZAR-KOF ?.
HER ŞEY YOLUNDA.. İSTASYON ZAMA-NINDA BİTECEK..
AYNI AN-DA..
ZARKOF..!
ŞU HA-LE BAK..!
?
ONARILA-BİLİR Mİ ?.
YALNIZ GÖZLER TAHRİP OLMUŞ, ÖBÜR EZİKLER BASİT.. ŞİMDİ YA-PARIM..
NASIL OLMUŞ BU İŞ.?
BİLMİYORUM.. ONU BU HALDE BULDUM..
NE OLDU ?.
HİÇ HAKKI YOKKEN ÜZERİ-ME SAL-DIRDI..

KİM VURMUŞ ONA ZARKOF..?
OH SENATÖR.. EKRANDA OLDUĞUNUZU UNUTTUM..
İSABET OLDU.. OLANLARI GÖZLERİMLE GÖRDÜM.. NEYMİŞ VURANIN ADI?
HERKES "BLIMP" DİYOR..
BLIMP? O MU YAPTI BUNU?.
SESİM SİNİRİNE DOKUNUYORMUŞ..
BU ADAMI İSTİYORUM ZARKOF.
KABAHAT YALNIZ BLIMP'DE DEĞİL, BİR MAKİNE SADECE SORULDUĞUNDA CEVAP VERMELİ.
İLK GEMİYLE DÜNYAYA DÖNÜYORSUN BLIMP..!
ROBOT MU SÖYLEDİ..?
GEBERTTİĞİNİ SANMIŞTIM.. YOKSA BEN İŞİNİ BİTİRİRDİM..

DUYDUN MU? ROBOTU YARALADI DİYE BUMP'İ GERİ ÇAĞIRIYORLAR..
OYSA MADALYA VERMELERİ LÂZIM..
ONLARI KARARLARINDAN DÖNDÜREMEZ MİYİZ?
ÖNCE ŞU İSTASYONU BİTİRELİM. O ZAMANA KADAR GİTMEZSE BİR ŞEYLER YAPARIZ..
BAK, ROBOT TAMİR OLMUŞ, YİNE İŞE BAŞLADI..
ONUN YERİNDE İNSAN OLSAYDI AYLARCA HASTANEDE YATARDI..
ÇOCUKLAR SON TÜRBİNİ TAKMAK ÜZERELER..İŞİMİZ SONA ERİYOR..
BAKALIM ÇALIŞACAK MI?
ROBOTLARIN SAYESİNDE İŞİ İKİ AY ERKEN BİTİRDİK..
HEPİMİZ HAKSIZLIK ETTİK ONLARA JOHAN..
EN SON KONTROLU DA YİNE ROBOT YAPACAK..
ARTIK İŞİNE KARIŞMASAK İYİ OLACAK GALİBA!

AYNA BALONLARIN HEPSİ ŞİŞTİ Mİ ?
EVET.. TENEKE ADAMIN DEDİĞİ GİBİ İÇ BASINÇ 450 ATMOSFER..
NASIL İŞLEYECEK BU İSTASYON ?
AYNA BALONLAR GÜNEŞ ENERJİSİNİ ELEKTRİĞE ÇEVİRECEK VE JENERATÖR ÇALIŞACAK..
TAMAM MI ?
TAMAM !
AYNI İŞ YERYÜZÜNDE DE OLACAK..
DİĞER KISIMLAR DA TABİİ FELÂKETLERİ ENGELLEYECEK..
EPEY YORULDUK AMA SONUNDA DA BAŞARDIK..
ŞİMDİ SON BİR KONTROL YAPIP ÇALIŞTIRALIM..
VASITA OLMADIĞINDAN BLIMP'İ GERİ GÖNDEREMİYORUZ.
O DA YAPTIĞINA PİŞMAN OLMUŞTUR.!
YERYÜZÜNE İLK GEMİ BİR HAFTA SONRA GİDECEK..

TAMAM ZARKOF.. HER ŞEYİ KONTROL ETTİK..
HERKES KONTROL ODASINA... DENEME BAŞLIYOR..
BÜTÜN KISIMLAR BURADAN İDARE EDİLECEK..
İŞTE BU İYİ OLUR!
BAKALIM NE YAPACAK.?
HÜNERİNİ GÖSTERME SIRASI GELDİ..
BAŞARAMIYACAĞINA BAHSE GİRERİM...
BÜTÜN BAĞLANTILAR TAMAM...
İKİ DAKİKADA HEPSİNİ NE ÇABUK KONTROL ETTİ.?
BU İŞİ BLİMP İKİ GÜNDE YAPAMAZDI..
O HALDE DENEMEYE BAŞLAYABİLİRİZ..

HER ŞEY YOLUNDA..
BAS ŞALTERE PADDY..
BÜYÜK BİR SİLİS BİLLURUNDAN GEÇERCESİNE ELEKTRİK ENERJİSİNE ÇEVRİLEN GÜNEŞ ENERJİSİ DÜNYADAKİ ALICI MERKEZİNE GÖNDERİLDİ..
POZİTİF FAZ ÇALIŞIYOR..ŞURAYA BAKIN! NE GÜZEL..
DİNLEYİN, BAKIN..TIPKI MÜZİK GİBİ!
BAŞARI BÜTÜN SIKINTILARIMIZI UNUTTURDU.. HEPİNİZE TEŞEKKÜRLER ÇOCUKLAR..
BU BAŞARIYI ZARKOF'A BORÇLUYUZ..
YA GORDON'UN FEDAKARLIKLARI?
BU SIRADA DÜNYADA..
HAY ALLAH.. BU PARLAKLIK DA NE?

TAM ZAMANINDA ÇALIŞMAYA BAŞLADI..
ÇALIŞACAĞINA HİÇ İNANMAMIŞTIM..
ALICILARIMIZ DA MÜKEMMEL..
GÖNDERİLEN GÜÇ NE KADAR ACABA?
YÜZ BİN VOLT ON İKİ BİN AMPER GÖSTERİYOR..
GÜZEL!.
HEY ÇOCUKLAR DÜNYA BİZİ TEBRİK EDİYOR!
BU BAŞARI HEPİMİZİN!.
AMA AZ DA YORULMADIK!.
HEY ÇOCUKLAR.. TENEKE KAFA BİR ŞEY SÖYLEYECEK GALİBA..
YAŞASIN TENEKE KAHRAMANLAR!.
BÜTÜN DEMİR BAĞLANTILAR TAMAM..
ZAVALLI TEK EKSİĞİ HİSSİZLİK..
YENİ KONTROL TAMAM.. TAM KAPASİTE ÇALIŞABİLİR..
O HALDE DENEYELİM!.

ŞU ANA KADAR HER ŞEY YOLUNDA GİTTİ ZARKOF..
O HALDE ELEKTRONİK BEYİNE BAĞLAYABİLİRİZ..
BU GÜÇ İSTASYONU BİZ OLMADAN DA ÇALIŞACAK..
BU İŞ BURADA BİTER..
ARADAN BEŞ DAKİKA GEÇMİŞTİ..
BEŞ YÜZ BİN VOLT, ELLİ BİN AMPER..HATIRI SAYILIR BİR ENERJİ..
HEY.. BU KOKU DA NE ?
NE VAR GORDON? NE OLUYOR ?
BİLMİYORUM, YANIK BİR MİNERAL YAĞ KOKUSU..
SEN DUYMUYOR MUSUN ZARKOF?

EVET.. DUYUYORUM AMA ROBOT SİNİLİ TRANSFORMERLERİ KONTROL ETMİŞTİ..
OLSUN.. BİR DE BİZ BAKALIM..!
SİRKÜLASYON BORULARINDA BİR DELİK OLMALI..
HAKLISIN.. BEN DE BUNDAN KORKUYORUM..
BÜTÜN KABAHAT BİR ANDA AZ ÖNCE KUCAKLADIKLARI ROBOTA YÜKLENDİ..
BULUN ŞU TENEKE KAFAYI..
VAKİT YOK.. KOKU GİTTİKÇE FAZLALAŞIYOR..
BU SES BİR SIZINTI İLE İLGİLİ..
ZARKOF.. KOKU AŞAĞIDAN GELİYOR..!
ÇABUK ONARIM EKİBİNİ ÇAĞIRIN..!
BAKIN BORULARDAN BİRİ PATLAMIŞ..

BU VALFI KAPATA-LIM..
FAYDASIZ.. ÖNCE SANTR-FÜJLERI DURDU-RALIM!.
BUNU KAPATIRSAK ŞALTER ATAR..!
GORDON.. BİF.. ÇABUK ÇIKIN.. PATLAYACAK!.
GORDON İLE BİF HÂLÂ ÇIK-MADILAR MI?.

İSTASYON-DA BİRŞEY-LER OLU-YOR. BİRDEN AKIM KE-SİLDİ..
MUTLAKA HABER VERİR-LERDİ..ANİ BİR ARIZA OLDU HERHALDE..
RADYO BAĞLANTI-SI KURUN!
NASILSIN GORDON?
MERAK ETME-YİN, BİR ŞEYİM YOK.. HEMEN BAŞ-LIKLARIMIZI GİYELİM..
BU ANA VALF DA DONMUŞ GORDON!
DUR BİR DE BU-NUNLA DENE-YELİM.
GORDON VALFİ KAPATTI...

TAMAM, KAPANDI!..
HEMEN YEDEK KAPORTALARI TAKALIM..
VAKUMLA YAĞLA_RI ALALIM.. EKSİK OLANI HEMEN TAMAM_LAMALIYIZ..
KISA SÜRE SONRA TEHLİKE KISMEN ÖNLEN_MİŞTİ..
HER ŞEY TAMAM PADDY.!
UMARIM BAŞKA AK_SAKLIK ÇIKMAZ..
İSTASYONUN TEKRAR ÇALIŞA_BİLMESİ İÇİN BİR AYLIK ONARIM İŞİ VAR..
OLANLAR HEP BUNUN YÜZÜNDEN.!

GÜYA KONTROL ETTİ.. HANİ HER ŞEY YOLUNDAYDI?
NEREDEYSE HEPİMİZ ÖLE_ CEKTİK..
BİZE NE YAPACAĞI-MIZI HEP O SÖYLE-Dİ..
BEN ONUN AK-LINI BAŞINA GETİRİRİM-
DURUN.. ONU KIRARSANIZ ELİNİZE NE GEÇE_ CEK..?
ONUN SADECE BİR MAKİ-NE OLDU_ ĞUNU UNUT-MAYIN-
SEN KARIŞMA PADDY..
BU MAKİNE HEPİMİZİN HAYATIYLA OYNADI..
ROBOTLARA ZARAR VEREN ÖLÜMLE CEZA. LANDIRILIR..

HÂLÂ KONUŞUYOR!
ROBOTLARA ZARAR VERMEK YASAK-TIR.. ÖLÜME MAH-KUM..
BİZİ TEHDİT EDİYOR.!
İŞTE İSTEDİĞİNİZ OL-DU.. SÖYLEYİN BA-KALIM NE GEÇ-Tİ ELİNİZE.?
BAŞIMIZA GE-LENLER HEP ONUN YÜZÜN-DEN..
HİÇ SANMI-YO-RUM.!
PADDY.. PATLA-DIĞINI SANDIĞI-MIZ BORUYA BAK.!
HAY ALLAH.. NASIL FAR-KETMEDİK BUNU.?
SABOTAJ.. BİRİ BORUYU BİLHASSA KESMİŞ.!
..VE BU İŞ ROBO-TUN KONTRO-LÜNDEN SONRA OLMUŞ.!

BASKI:TÜRKAY MATBAACILIK KOLL. ŞTİ.-TEL:26 38 07-İST.

BU MACERANIN SONU

GORDON Haftalık Mecmua. Sahibi ve Sorumlu Yönetmeni. M. SEZEN YALÇINER
İdare Yeri: Klodfarer Cad. No:16 ISTANBUL Tel:22 45 32-26 72 42

HEİDİ

Tay Yayınları Sunar

TELEVİZYONUN EN ÇOK SEVİLEN KAHRAMANLARI HER HAFTA SİZLERLE...

TAMAMEN RENKLİ

CİHAN MATBAACILIK A.Ş. ☎ 27 34 45 - 26 73 14